

Agenzia delle Entrate
CATASTO FABBRICATI
Ufficio provinciale di
Pordenone

Dichiarazione protocollo n. PN0050814 del 19/06/2017
Planimetria di u.i.u. in Comune di Fiume Veneto
Via G. Leopardi

civ. 17

Compilata da:
Ceolin Andrea
Iscritto all'albo:
Architetti
Prov. Fordenone

N. 00756

Identificativi Catastali:
Sezione: 25
Foglio: 25
Particella: 272
Subalterno: 4

Scala 1: 200

Scheda

Ultima planimetria in atti

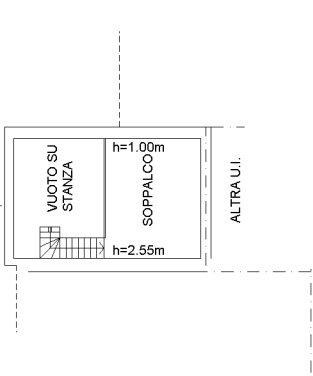

PIANO PRIMO SOPPALCO

MAPPALE 271
CORTE ESCLUSIVA DEL
MAPPALE 272 sub.4

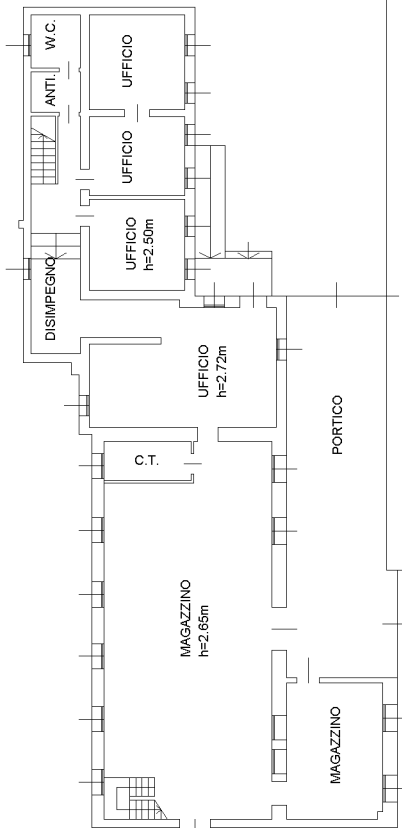

PIANO TERRA

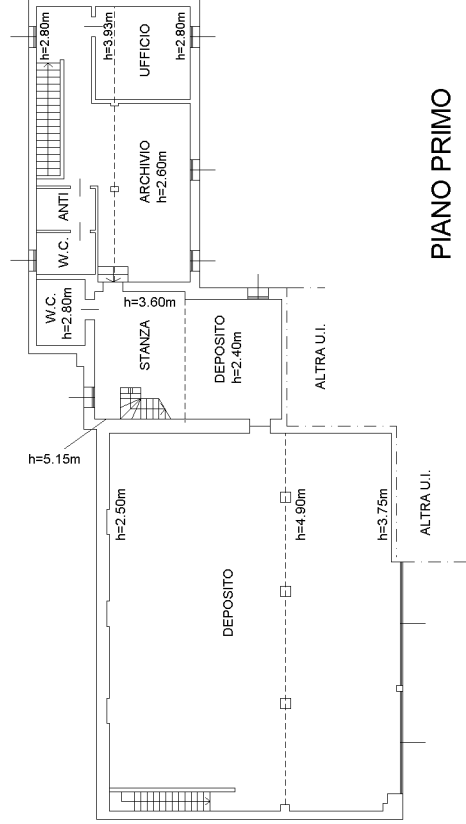

PIANO PRIMO